Muudatuste eskiis (väike külmik)

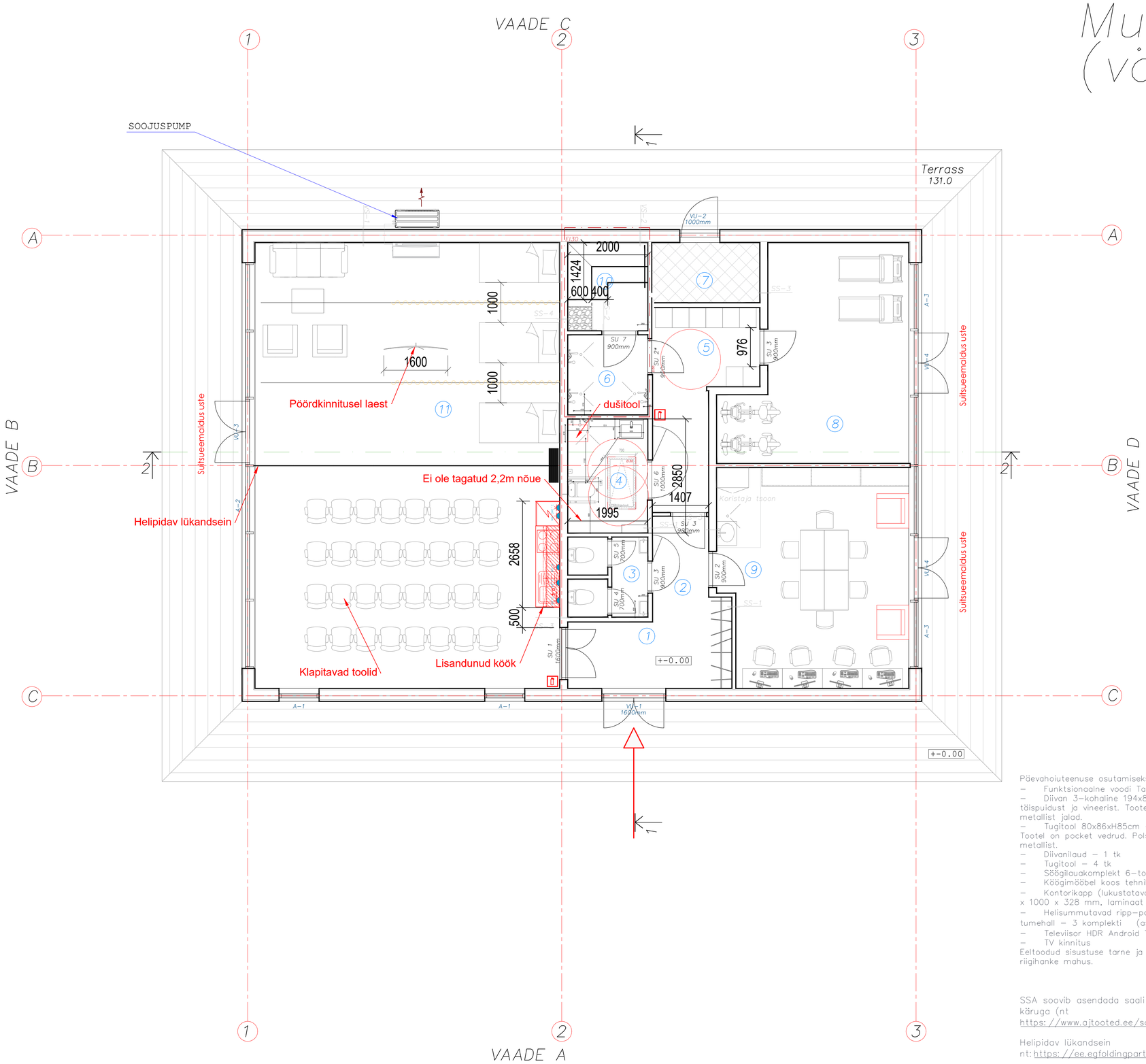

Päevahoiuteenuse osutamiseks on vajalik täiendav sisustus vähemalt järgmises mahus:
- Funktsionaalne voodi Taurus (või samaväärne) – 3 tk
- Diivan 3-kohaline 194x86xH85cm – 2 tk. Kattematerjal nahk, helepruun. Karkass täispuidust ja vineerist. Tootel on pocket vedrud. Polsterdus: polüuretaanvaht. Diivanil on metallist jalad.
- Tugitool 80x86xH85cm – 2 tk. Kattematerjal on nahk. Karkass puidust ja vineerist. Tootel on pocket vedrud. Polsterdus: polüuretaanvaht. Tugitooli jalad on valmistatud metallist.
- Diivanilaud – 1 tk
- Tugitool – 4 tk
- Söögilauakomplekt 6-tooliga – 2 komplekti
- Köögimööbel koos tehnikaga – 1 komplekt
- Kontorikapp (lukustatavate uste ja kitsaste, tagasihoidlike käepidemetega kapp) 2000 x 1000 x 328 mm, laminaat – 2 tk.
- Helisummutavad ripp-paneelid 24 tk, Ø 350 x 8 mm, riputusrööpaga, helehall/ tumehall – 3 komplekti (asendatakse tekstiilkardinatega siinidel – voodite vahel)
- Televiisor HDR Android TV 75" (~190 cm) –
- TV kinnitus

Eeltoodud sisustuse tarne ja paigaldamine ei kuulu töövõtu mahtu ning tellitakse eraldi riigihanke mahus.

SSA soovib asendada saali (ruum 11) toolid kokkupandavate toolidega koos käruga (nt https://www.ajtooted.ee/soogituba/soogitoa-toolid/kokkupandavad-toolid/komplekt-karu-28-tooli-8298-8296)

Helipidav lükandsein
nt: https://ee.egfoldingpartition.com/movable-partition/movable-partition-for-meeting-conference-room.html